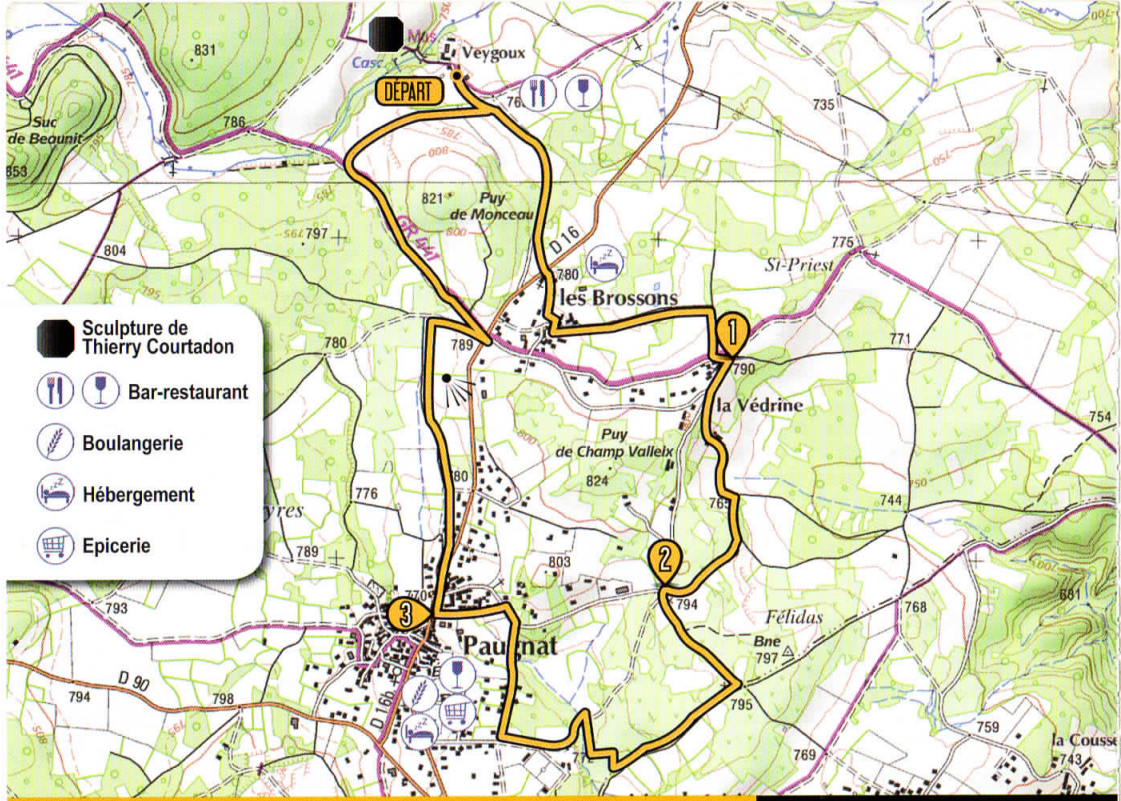

12

Des Brossons à Paugnat

2h | 7,3 KM | + 100 m | Balis. | DIFFICULTÉ

DÉPART

Veygoux

De Clermont-Ferrand, suivre direction Volvic sur la D943. A Volvic, prendre direction Pontgibaud. Sur la D986, prendre à droite sur la D16 jusqu'au Manoir de Veygoux, situé après Paugnat.

DÉPART Veygoux dans le dos, longer le parking, puis remonter la route jusqu'à la départementale. La traverser puis entrer dans le lieu-dit Les Brossons. Sur la place, prendre à gauche. Longer les paturages, à droite puis contourner le châlet.

1 Prendre à gauche à la patte d'oie dans le lieu-dit La Védrine. Au carrefour en T, s'engager dans la côte raide. Aller jusqu'au nœud routier (croix de Félidas).

2 Prendre à gauche jusqu'au carrefour suivant, puis à droite. Descendre en longeant la forêt et la traverser à droite. A la piste agricole, s'engager à gauche dans la montée. A la clairière, prendre à droite et longer le complexe sportif. A la route, prendre à droite. En remontant, au carrefour, prendre à gauche, puis de nouveau à gauche.

3 A la route principale, prendre à droite puis à gauche après le dos-d'âne. Continuer tout droit puis prendre à droite à l'intersection. Au carrefour suivant, continuer tout droit, et au suivant, prendre à droite. A l'épingle à cheveux, prendre à gauche sur le GR 441. Continuer tout droit sur environ 700m puis prendre à droite jusqu'au parking de Veygoux.

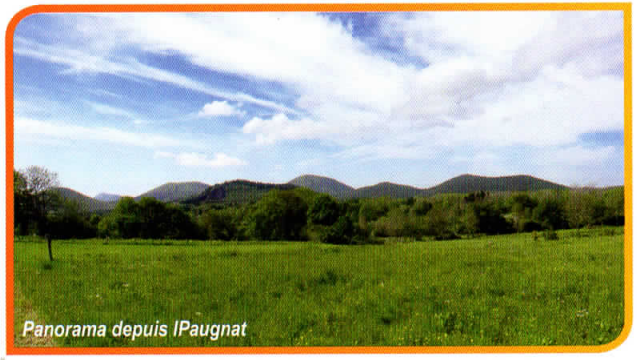

Panorama depuis lPaugnat